

消せるボールペン・修正ペン・修正テープ等は使用しないでください。
コピーは受理できません。

【記入例】

様式第2号（第5条関係）

令和8年4月2日

漏水修繕証明書

修繕完了日以降の
作成した日を記入

大阪広域水道企業団
八尾水道センター所長 様

大阪広域水道企業団
市町村域水道事業指定給水装置工事事業者
企業団指定番号 大阪企第 ●●●●号
住 所 ●●市●●町●-●-●
事業者名 (株)●●●●●●●● (印)
電話番号 000-0000-0000
担当者 ●● ●●

次のとおり漏水箇所を修繕したことを証明します。

1. 給水装置設置場所	◆◆市◆◆町◆-◆-◆
2. 使用者住所	<input checked="" type="checkbox"/> 給水装置設置場所と同じ（ <input checked="" type="checkbox"/> の場合、記載は不要です。）
3. 使用者氏名	■ ■ ■ ■
4. 修繕受付年月日	令和8年4月1日
5. 修繕完了年月日	令和8年4月2日
6. 漏水箇所	φ20給水管（HI）の継手部
7. 修繕内容	給水管の布設替え
8. 施工略図	

※修繕前後の写真を添付してください。

減免の適用範囲であることを確認のうえ、漏水箇所を記入してください。

【記入例】

参考様式（第5条関係）

赤囲みしているような写真は、可能な限り添付してください。

漏水修繕写真（1 / 2）

1. 給水装置設置場所 ◆◆市◆◆町◆一◆一◆

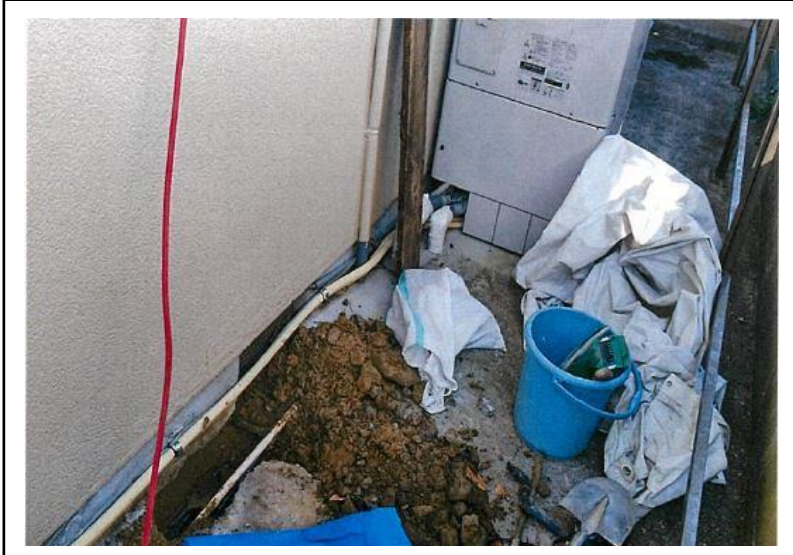

○修繕前



○修繕前（漏水箇所）

- ・ $\phi 20$ 継手部
- ・ 継手の抜け



○修繕状況

- ・ 布設替より接続

【記入例】

参考様式（第5条関係）

漏水修繕写真（2／2）

1. 給水装置設置場所 ◆◆市◆◆町◆一◆一◆



○修繕後

・布設替より接続

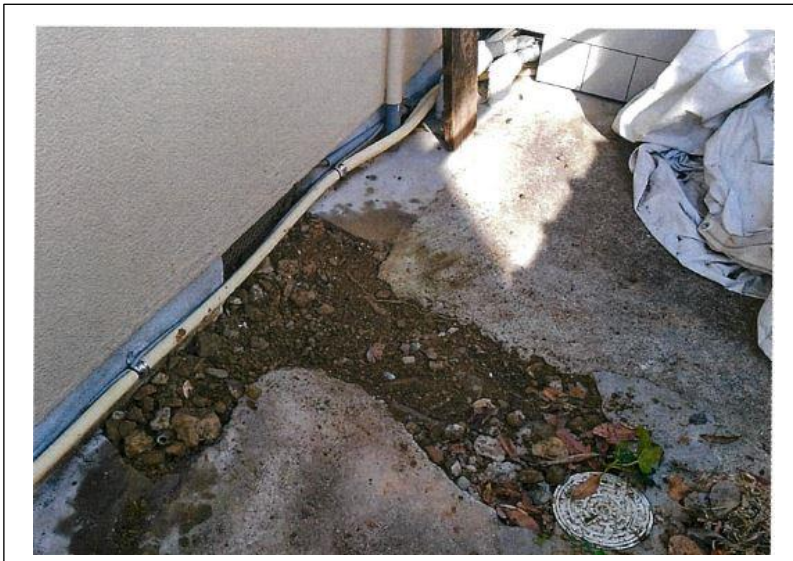

○修繕後



○修繕後

・メーターで確認
