

第2章 市町村域水道事業

1 市町村域水道事業 施設配置図及び給水区域図

四條畷水道事業

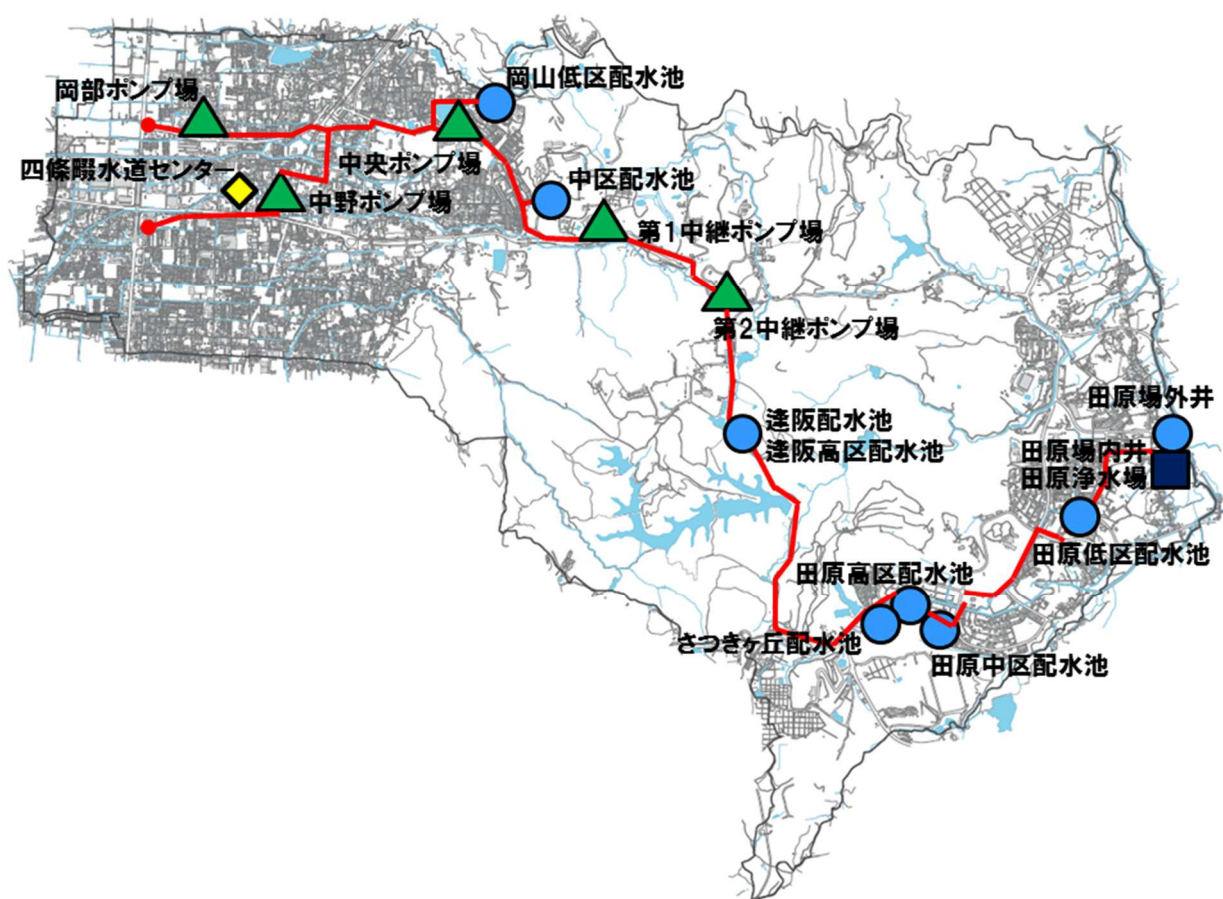
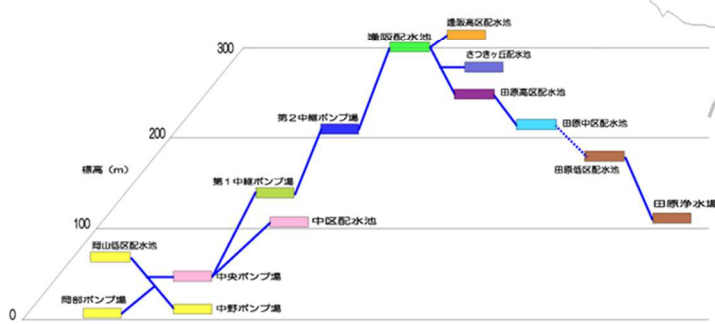
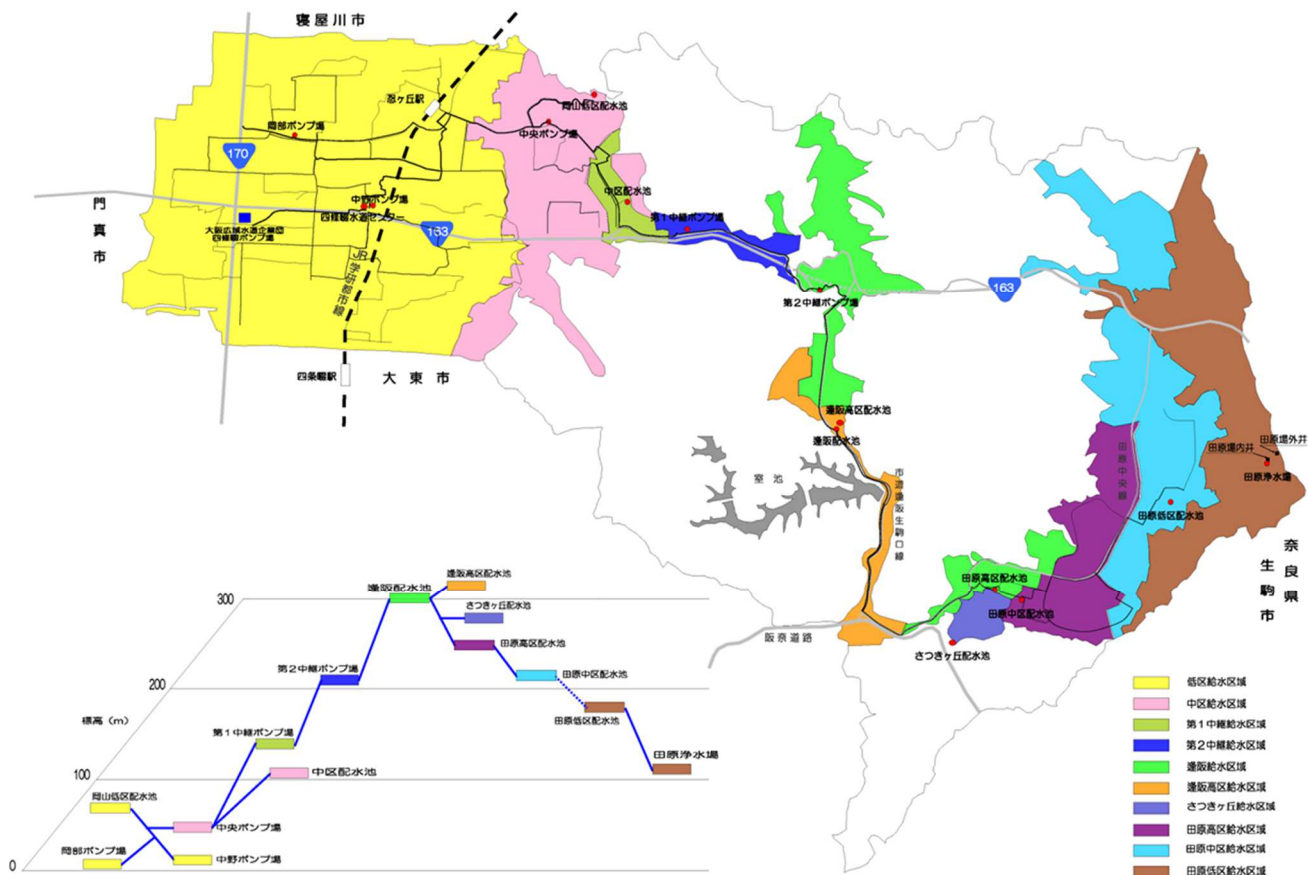

太子水道事業

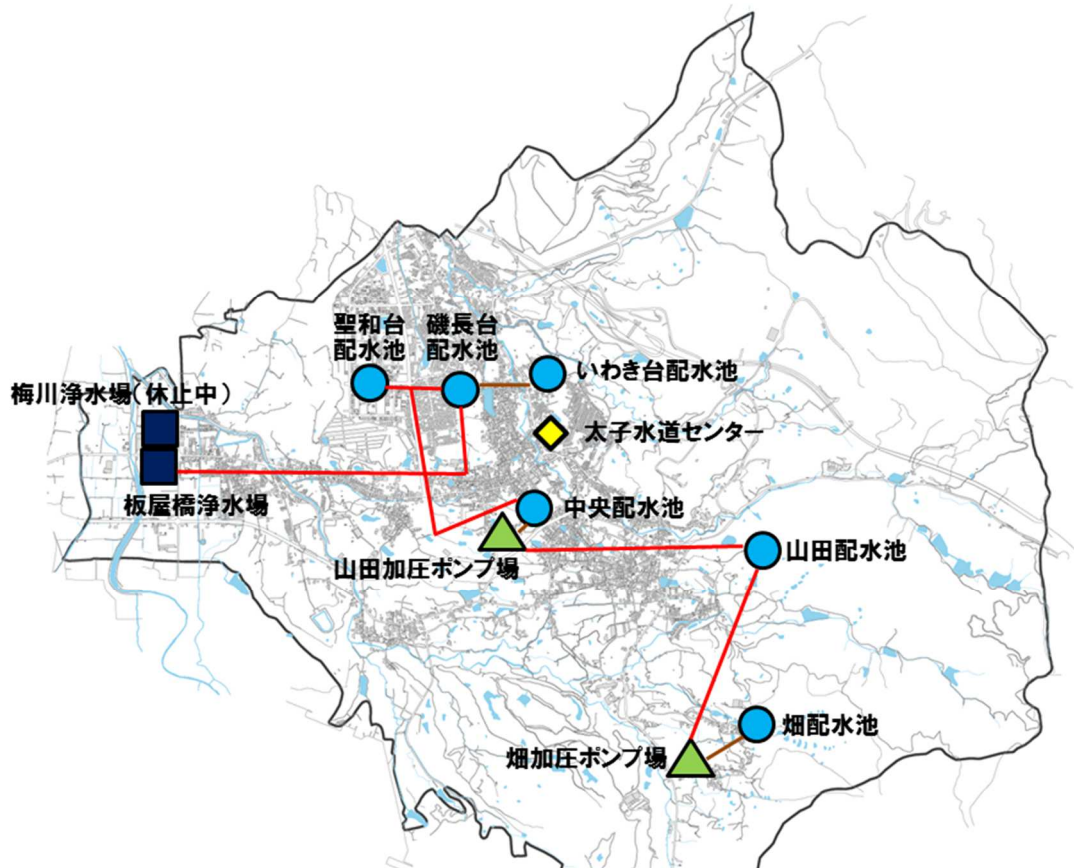
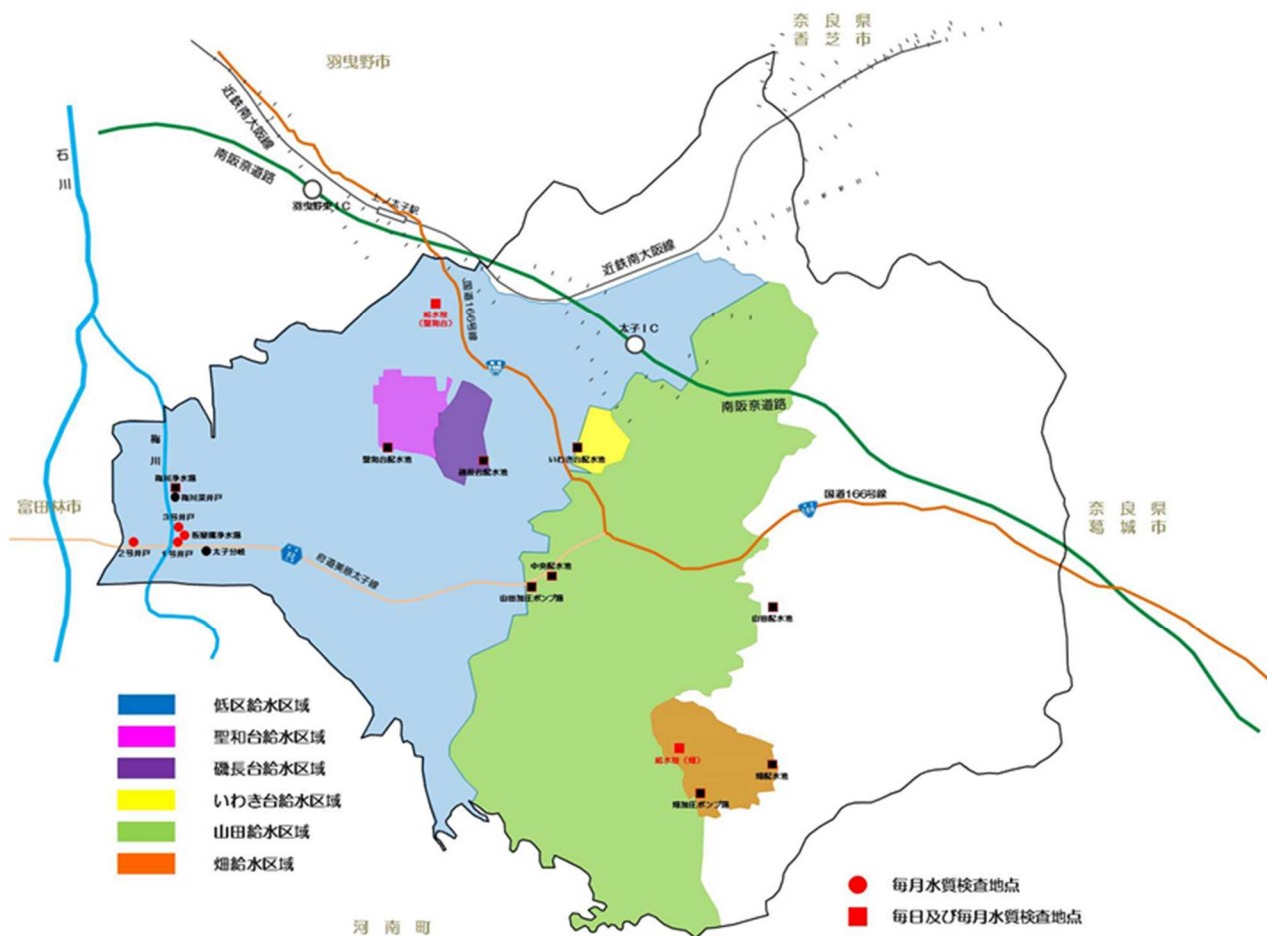

千早赤阪水道事業

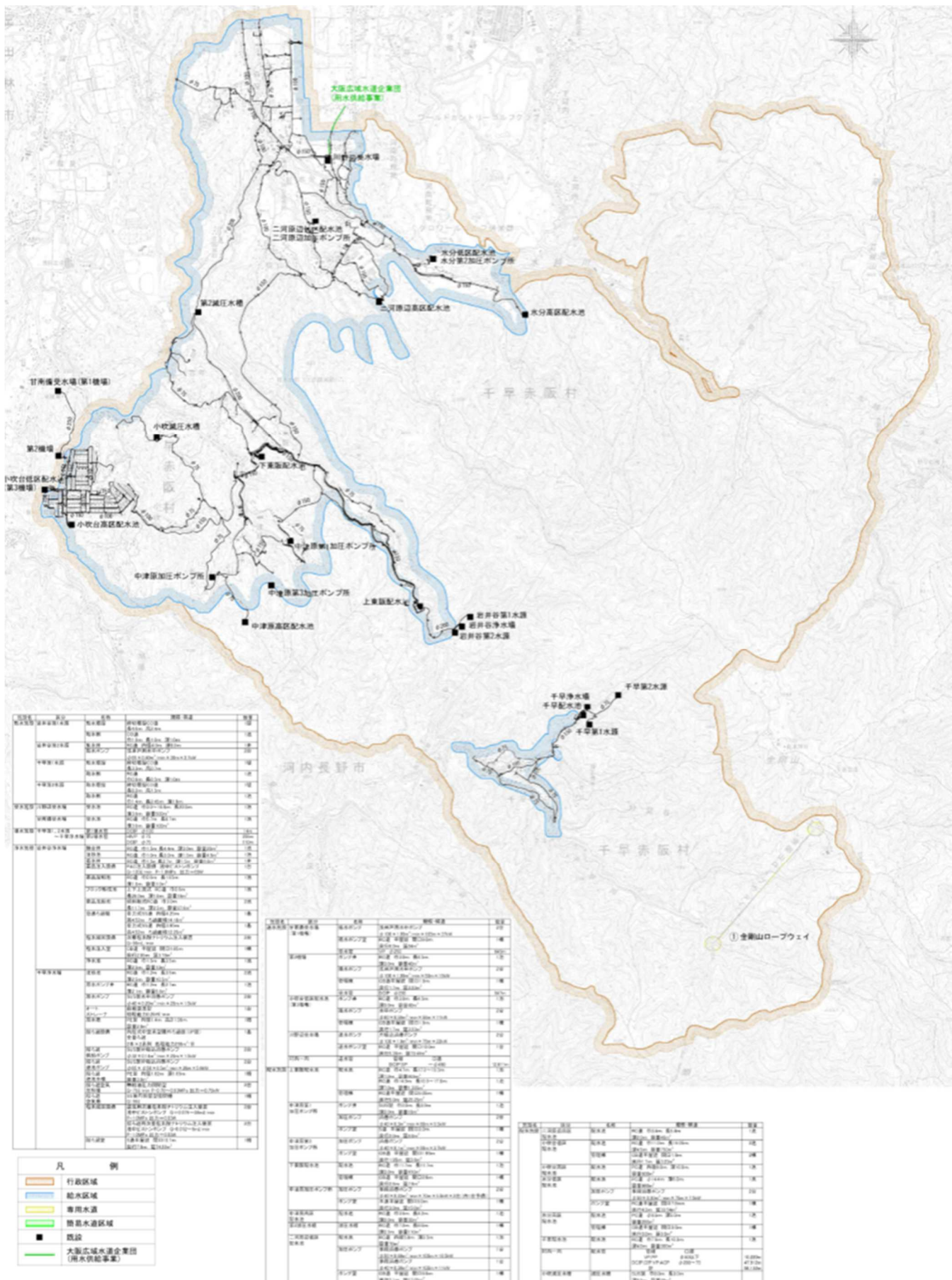

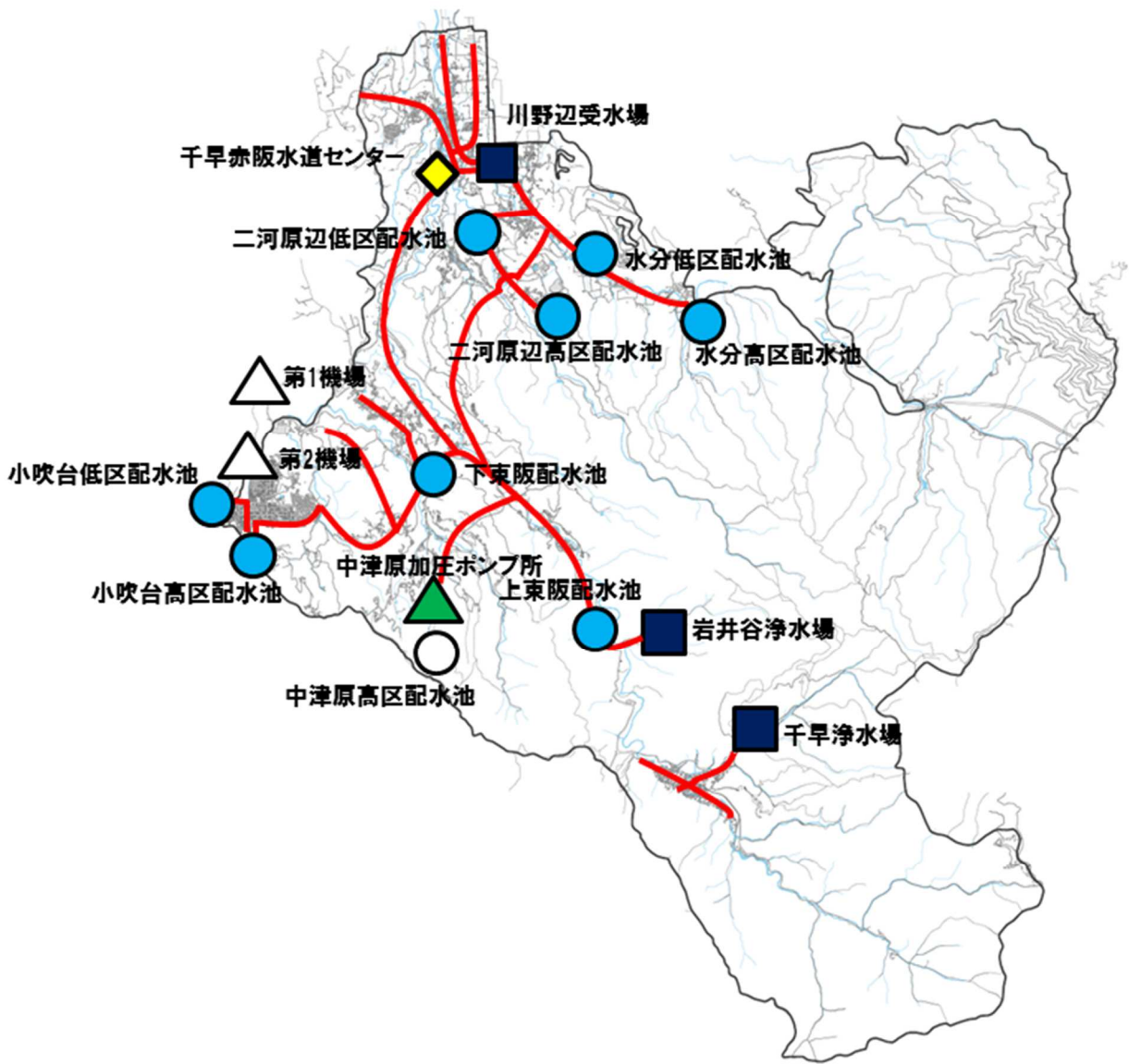

2 建設改良事業

(1) 改良事業

四條堰水道事業

(単位:円)

種 別	決 算 額	内 容
長期安定化整備事業費 委託料	11,095,920	配水管布設替工事実施設計委託 中野管理本館中央監視制御設備更新詳細設計委託
長期安定化整備事業費 工事費	234,202,212	送水管布設及び配水管布設替工事(18-1工区・美田町ほか) 送水管布設及び配水管布設替工事(18-2工区・美田町) 送水管布設及び配水管布設替工事(18-3工区・美田町) 送水管布設及び配水管布設替工事(18-4工区・美田町)
合計	245,298,132	

太子水道事業

(単位:円)

種 別	決 算 額	内 容
送配水設備等改良費 工事請負費	55,026,000	聖和台配水池電気設備等更新工事
合計	55,026,000	

千早赤阪水道事業

(単位:円)

種 別	決 算 額	内 容
施設改良費 委託料	7,701,480	下水道工事に伴う配水管移設実施設計委託 配水管布設替実施設計委託(中津原)
施設改良費 工事請負費	173,618,872	送水管布設工事(村内連絡管・小吹台)1工区 小吹台低区配水池第3機場ポンプ設置工事 小吹台低区配水池第3機場場内整備工事 監視制御設備更新工事
合計	181,320,352	

(2) 導水管布設状況

四條畷水道事業

(単位：m)

口 径(mm)	前年度まで 布設総延長	本年度 布設延長	累 計
φ 100	96.91	—	96.91
φ 200	235.93	—	235.93
φ 300	219.31	—	219.31
φ 500	278.89	—	278.89
φ 600	758.52	—	758.52
合 計	1,589.56	—	1,589.56

太子水道事業

(単位：m)

口 径(mm)	前年度まで 布設総延長	本年度 布設総延長	累 計
φ 150	68.00	—	68.00
φ 200	146.00	—	146.00
合 計	214.00	—	214.00

千早赤阪水道事業

(単位：m)

口 径(mm)	前年度まで 布設総延長	本年度 布設総延長	累 計
φ 300以下	380.00	—	380.00
合 計	380.00	—	380.00

(3) 送水管布設状況

四條畷水道事業

(単位：m)

口 径(mm)	前年度まで 布設総延長	本年度 布設延長	累 計
φ 100	3.68	—	3.68
φ 150	9.52	—	9.52
φ 200	143.17	—	143.17
φ 300	1,068.89	—	1,068.89
φ 350	713.99	—	713.99
φ 400	417.64	354.20	771.84
φ 450	4,513.82	—	4,513.82
合 計	6,870.71	354.20	7,224.91

太子水道事業

(単位：m)

口 径(mm)	前年度まで 布設総延長	本年度 布設総延長	累 計
φ 75	7.00	—	7.00
φ 100	53.00	—	53.00
φ 150	908.00	—	908.00
φ 200	775.00	—	775.00
φ 250	30.00	—	30.00
φ 300	861.00	—	861.00
φ 400	2,589.00	—	2,589.00
φ 500	831.00	—	831.00
φ 600	467.00	—	467.00
合 計	6,521.00	—	6,521.00

千早赤阪水道事業

(単位：m)

口 径(mm)	前年度まで 布設総延長	本年度 布設総延長	累 計
φ 200	12,611.00	973.70	13,584.70
合 計	12,611.00	973.70	13,584.70

(4) 配水管布設状況

四條畷水道事業

(単位：m)

口 径(mm)	前年度まで 布設総延長	本年度 布設延長	累 計
φ 50	57,518.28	△ 1,281.19	56,237.09
φ 75	34,215.30	47.11	34,262.41
φ 100	25,897.81	△ 14.37	25,883.44
φ 150	31,820.00	△ 26.58	31,793.42
φ 200	20,128.98	△ 2.77	20,126.21
φ 250	7,753.68	△ 2.16	7,751.52
φ 300	7,419.33	△ 32.20	7,387.13
φ 350	768.99	0.00	768.99
φ 400	1,065.86	32.21	1,098.07
φ 450	1,089.76	0.00	1,089.76
φ 500	1,827.35	0.00	1,827.35
φ 600	1,945.87	0.00	1,945.87
合 計	191,451.21	△ 1,279.95	190,171.26

太子水道事業

(単位：m)

口 径(mm)	前年度まで 布設総延長	本年度 布設総延長	累 計
φ 50	9,156.00	—	9,156.00
φ 75	18,373.00	—	18,373.00
φ 100	21,143.00	—	21,143.00
φ 150	13,483.00	—	13,483.00
φ 200	4,000.00	—	4,000.00
φ 250	1,003.00	—	1,003.00
φ 300	3,687.00	—	3,687.00
φ 350	2,402.00	—	2,402.00
合 計	73,247.00	0.00	73,247.00

千早赤阪水道事業

(単位：m)

口 径(mm)	前年度まで 布設総延長	本年度 布設総延長	累 計
φ 50	9,691.00	90.16	9,781.16
φ 75	22,291.00	225.70	22,516.70
φ 100	9,017.00	0.00	9,017.00
φ 125	758.00	0.17	758.17
φ 150	12,122.00	0.00	12,122.00
φ 200	4,253.00	0.00	4,253.00
合 計	58,132.00	316.03	58,448.03

3 経営

(1) 業務

① 取水量

四條吸水道事業

(単位：m³)

区 分 月 別	地下水	企業団水 (用水供給事業)	他団体水	合計
30年 4月	8,216	473,171	2,432	483,819
5月	8,461	484,429	2,555	495,445
6月	8,185	482,517	2,377	493,079
7月	8,971	512,562	2,523	524,056
8月	9,191	500,984	2,559	512,734
9月	8,059	470,101	2,400	480,560
10月	8,499	487,387	2,329	498,215
11月	8,268	473,170	2,238	483,676
12月	8,708	494,860	2,745	506,313
31年 1月	8,626	484,998	2,687	496,311
2月	7,650	435,330	2,111	445,091
3月	8,296	480,142	2,338	490,776
合 計	101,130	5,779,651	29,294	5,910,075

太子水道事業

(単位：m³)

区分 月別	地下水	企業団水 (用水供給事業)	合計
30年 4月	88,304	29,610	117,914
5月	89,244	30,380	119,624
6月	86,044	31,560	117,604
7月	88,465	36,730	125,195
8月	88,313	35,080	123,393
9月	82,355	32,250	114,605
10月	87,289	31,790	119,079
11月	83,891	31,470	115,361
12月	85,718	36,450	122,168
31年 1月	86,902	34,990	121,892
2月	77,687	32,220	109,907
3月	85,055	36,960	122,015
合計	1,029,267	399,490	1,428,757

千早赤阪水道事業

(単位：m³)

区分 月別	表流水	企業団水 (用水供給事業)	他団体水	合計
30年 4月	38,453	16,640	0	55,093
5月	38,799	24,720	0	63,519
6月	38,089	26,050	0	64,139
7月	41,795	18,720	0	60,515
8月	42,553	18,750	0	61,303
9月	37,992	17,760	0	55,752
10月	40,875	19,360	0	60,235
11月	39,708	15,740	0	55,448
12月	42,026	15,840	230	58,096
31年 1月	42,492	15,390	0	57,882
2月	40,292	11,800	0	52,092
3月	43,279	12,170	0	55,449
合計	486,353	212,940	230	699,523

注) 岩谷浄水場及び千早浄水場の取水量は、直近配水池の配水量とした。
川野辺受水池の取水量は、用水供給事業からの受水量とした。

②配水量

四條取水道事業

(単位：m³)

区 分 月 別	地下水	企業団水 (用水供給事業)	他団体水	合計
30年 4月	8,216	473,171	2,432	483,819
5月	8,461	484,429	2,555	495,445
6月	8,185	482,517	2,377	493,079
7月	8,971	512,562	2,523	524,056
8月	9,191	500,984	2,559	512,734
9月	8,059	470,101	2,400	480,560
10月	8,499	487,387	2,329	498,215
11月	8,268	473,170	2,238	483,676
12月	8,708	494,860	2,745	506,313
31年 1月	8,626	484,998	2,687	496,311
2月	7,650	435,330	2,111	445,091
3月	8,296	480,142	2,338	490,776
合 計	101,130	5,779,651	29,294	5,910,075

太子水道事業

(単位：m³)

区 分 月 別	地下水	企業団水 (用水供給事業)	合計
30年 4月	83,350	29,610	112,960
5月	84,109	30,380	114,489
6月	81,193	31,560	112,753
7月	83,253	36,730	119,983
8月	83,040	35,080	118,120
9月	77,446	32,250	109,696
10月	82,421	31,790	114,211
11月	79,235	31,470	110,705
12月	80,340	36,450	116,790
31年 1月	82,076	34,990	117,066
2月	73,193	32,220	105,413
3月	79,864	36,960	116,824
合 計	969,520	456,550	1,369,010

千早赤阪水道事業

(単位：m³)

区 分 月 別	表流水	企業団水 (用水供給事業)	他団体水	合計
30年 4月	38,453	16,640	0	55,093
5月	38,799	24,720	0	63,519
6月	38,089	26,050	0	64,139
7月	41,795	18,720	0	60,515
8月	42,553	18,750	0	61,303
9月	37,992	17,760	0	55,752
10月	40,875	19,360	0	60,235
11月	39,708	15,740	0	55,448
12月	42,026	15,840	230	58,096
31年 1月	42,492	15,390	0	57,882
2月	40,292	11,800	0	52,092
3月	43,279	12,170	0	55,449
合 計	486,353	212,940	230	699,523

③給水量

四條取水道事業

(単位：m³)

区分 月別	総給水量 (m ³ /日)	1日最大給水量 (m ³ /日)	1日平均給水量 (m ³ /日)	1人1日 最大給水量 (L/日・人)	1人1日 平均給水量 (L/日・人)
30年 4月	483,819	17,219	16,127	308	289
5月	495,445	16,956	15,982	304	286
6月	493,079	17,165	16,436	307	294
7月	524,056	17,998	16,905	322	303
8月	512,734	17,823	16,540	319	296
9月	480,560	17,079	16,019	306	287
10月	498,215	16,911	16,071	303	288
11月	483,676	16,714	16,123	299	289
12月	506,313	18,093	16,333	324	293
31年 1月	496,311	16,766	16,010	301	287
2月	445,091	16,660	15,896	299	285
3月	490,776	16,505	15,831	296	284
合計	5,910,075	—	—	—	—

太子水道事業

(単位：m³)

区分 月別	総給水量 (m ³ /日)	1日最大給水量 (m ³ /日)	1日平均給水量 (m ³ /日)	1人1日 最大給水量 (L/日・人)	1人1日 平均給水量 (L/日・人)
30年 4月	112,960	4,016	3,765	300	281
5月	114,489	3,896	3,693	291	276
6月	112,753	4,150	3,758	310	281
7月	119,983	4,142	3,870	310	289
8月	118,120	4,061	3,810	304	285
9月	109,696	4,127	3,657	308	273
10月	114,211	3,884	3,684	290	275
11月	110,705	3,812	3,690	285	276
12月	116,790	4,261	3,767	318	282
31年 1月	117,066	3,925	3,776	293	282
2月	105,413	3,919	3,765	293	281
3月	116,824	3,922	3,769	293	282
合計	1,369,010	—	—	—	—

千早赤阪水道事業

(単位：m³)

区分 月 別	総給水量 (m ³ /日)	1日最大給水量 (m ³ /日)	1日平均給水量 (m ³ /日)	1人1日 最大給水量 (L/日・人)	1人1日 平均給水量 (L/日・人)
30年 4月	55,093	2,069	1,836	399	354
5月	63,519	2,315	2,049	446	395
6月	64,139	2,349	2,138	453	412
7月	60,515	2,361	1,952	455	376
8月	61,303	2,130	1,978	410	381
9月	55,752	2,048	1,858	395	358
10月	60,235	2,096	1,943	404	374
11月	55,448	2,065	1,848	398	356
12月	58,096	2,244	1,874	432	361
31年 1月	57,882	2,124	1,867	409	360
2月	52,092	1,977	1,860	381	358
3月	55,449	2,073	1,789	399	345
合 計	699,523	—	—	—	—

④用途別有収水量

四條堰水道事業

(単位：m³)

区 分 月 別	一 般 用	公 衆 浴 場 用	臨 時 用	計
30年 4月	415,120	74	227	415,421
5月	507,954	0	172	508,126
6月	432,383	82	305	432,770
7月	521,064	0	222	521,286
8月	432,087	151	288	432,526
9月	538,810	0	302	539,112
10月	417,801	170	184	418,155
11月	487,740	0	224	487,964
12月	430,582	93	177	430,852
31年 1月	540,561	0	180	540,741
2月	430,735	78	204	431,017
3月	458,459	0	1,623	460,082
合 計	5,613,296	648	4,108	5,618,052

太子水道事業

(単位：m³)

区 分 月 別	家 庭 用	業 務 用	そ の 他	合 計
30年 4月	204,061	11,090	576	215,727
5月				
6月	201,161	15,120	486	216,767
7月				
8月	213,773	11,780	619	226,172
9月				
10月	201,075	10,630	543	212,248
11月				
12月	204,563	10,144	495	215,202
31年 1月				
2月	197,834	11,781	349	209,964
3月				
合 計	1,222,467	70,545	3,068	1,296,080

千早赤阪水道事業

(単位：m³)

月 別	区 分	一 般 用	業 務 用 用	そ の 他	合 計
30年	4月	37,641	8,858	0	46,499
	5月	37,641	8,859	0	46,500
	6月	37,626	7,203	0	44,829
	7月	37,626	7,203	0	44,829
	8月	41,077	8,613	0	49,690
	9月	41,077	8,613	0	49,690
	10月	39,174	7,482	0	46,656
	11月	39,173	7,481	0	46,654
	12月	38,263	7,192	0	45,455
31年	1月	38,264	7,193	5	45,462
	2月	38,463	7,564	0	46,027
	3月	38,462	7,563	0	46,025
	合 計	464,487	93,824	5	558,316

⑤区域別配水量

四條取水道事業

(単位：m³)

区分 月別	低区	中区	第1中継	第2中継	逢阪	逢阪高区	田原高区	田原中区	田原低区	総配水量
30年 4月	347,336	48,671	10,987	1,590	12,965	2,304	19,793	31,923	8,250	483,819
5月	355,988	49,815	11,135	1,619	13,273	2,238	20,281	32,591	8,505	495,445
6月	354,659	49,752	10,901	1,519	13,214	2,648	20,039	32,128	8,219	493,079
7月	374,533	53,618	11,789	1,625	13,821	3,493	21,829	34,339	9,009	524,056
8月	364,580	51,631	11,821	1,893	13,819	4,169	21,620	33,971	9,230	512,734
9月	345,557	48,558	10,918	1,628	12,227	2,199	19,890	31,487	8,096	480,560
10月	357,238	49,413	11,530	1,579	12,952	2,479	20,833	33,655	8,536	498,215
11月	348,429	47,083	10,984	1,546	12,552	2,450	20,042	32,293	8,297	483,676
12月	364,322	49,347	11,365	1,854	13,267	2,353	21,427	33,632	8,746	506,313
31年 1月	356,429	48,810	11,093	1,979	12,922	2,065	21,143	33,204	8,666	496,311
2月	320,065	43,492	9,811	1,762	11,611	1,918	18,991	29,755	7,686	445,091
3月	353,150	48,098	10,864	1,739	12,526	2,556	20,738	32,761	8,344	490,776
合計	4,242,286	588,288	133,198	20,333	155,149	30,872	246,626	391,739	101,584	5,910,075

太子水道事業

(単位：m³)

区分 月別	低区	山田配水区	聖和台高区	磯長台配水区	いわき台配水区	総配水量
30年 4月	63,469	32,384	5,771	6,435	4,901	112,960
5月	64,920	32,159	5,849	6,611	4,950	114,489
6月	64,476	31,301	5,723	6,508	4,745	112,753
7月	67,263	34,426	6,359	6,937	4,998	119,983
8月	65,496	34,621	6,252	6,791	4,960	118,120
9月	61,016	31,904	5,857	6,257	4,662	109,696
10月	63,768	32,785	6,071	6,660	4,927	114,211
11月	62,644	31,203	5,792	6,301	4,765	110,705
12月	65,660	33,188	6,252	6,629	5,061	116,790
31年 1月	65,667	33,809	6,063	6,539	4,988	117,066
2月	59,070	30,589	5,477	5,824	4,453	105,413
3月	67,324	32,122	6,008	6,447	4,923	116,824
合計	770,773	390,491	71,474	77,939	58,333	1,369,010

千早赤阪水道事業

(単位：m³)

区分 月別	岩井谷浄水場系	川野辺受水場系	千早浄水場系	総配水量
30年 4月	36,253	16,640	2,200	55,093
5月	36,625	24,720	2,174	63,519
6月	36,121	26,050	1,968	64,139
7月	39,556	18,720	2,239	60,515
8月	40,223	18,750	2,330	61,303
9月	36,040	17,760	1,952	55,752
10月	38,734	19,360	2,141	60,235
11月	37,603	15,740	2,105	55,448
12月	39,946	15,840	2,310	58,096
31年 1月	39,795	15,390	2,697	57,882
2月	37,742	11,800	2,550	52,092
3月	40,404	12,170	2,875	55,449
合計	459,042	212,940	27,541	699,523

⑥給水工事件数

四條畷水道事業

区分	30年 4月	5月	6月	7月	8月	9月	10月	11月	12月	31年 1月	2月	3月	計
新設	23	7	20	37	16	18	3	20	20	25	46	17	252
開設及び 増設	7	5	6	9	11	14	10	13	8	7	5	5	100
増口径	0	0	0	0	0	0	0	0	0	1	0	0	1
合計	30	12	26	46	27	32	13	33	28	33	51	22	353

太子水道事業

区分	30年 4月	5月	6月	7月	8月	9月	10月	11月	12月	31年 1月	2月	3月	計
新設	5	5	5	2	4	6	8	2	3	1	1	2	44
改造	2	1	0	2	1	2	3	2	1	1	1	1	17
増口径	0	0	0	0	0	1	0	0	1	0	0	0	2
合計	7	6	5	4	5	9	11	4	5	2	2	3	63

千早赤阪水道事業

区分	30年 4月	5月	6月	7月	8月	9月	10月	11月	12月	31年 1月	2月	3月	計
新設	0	0	0	0	0	0	0	0	0	0	0	0	0
改造	0	0	0	1	1	0	1	0	0	0	0	0	3
合計	0	0	0	1	1	0	1	0	0	0	0	0	3

(2) 財 務

① 損益計算書

四條下水道事業

(円)

科目	平成29年度			平成30年度		
	金額	構成比	趨勢比	金額	構成比	趨勢比
収 益	1,231,198,597	100.0	100	1,183,257,227	100.0	96
営業収益	1,057,666,037	85.9	100	1,023,959,412	86.5	97
給水収益	1,011,789,863	82.2	100	979,591,645	82.8	97
営業受託収益	1,504,021	0.1	100	1,395,629	0.1	93
その他営業収益	44,372,153	3.6	100	42,972,138	3.6	97
営業外収益	173,532,560	14.1	100	158,326,380	13.4	91
受取利息	41,601	0.0	100	177,263	0.0	426
他団体補助金等	1,485,000	0.1	100	1,440,000	0.1	97
長期前受金戻入	100,058,314	8.1	100	104,074,219	8.8	104
雑収益	71,947,645	5.8	100	52,634,898	4.5	73
特別利益	—	—	—	971,435	0.1	—
費 用	1,087,768,938	100.0	100	1,088,368,966	100.0	100
営業費用	1,037,717,181	95.4	100	1,043,002,932	95.8	101
原水及び浄水費	465,464,389	42.8	100	445,240,144	40.9	96
配水及び給水費	155,090,308	14.2	100	176,305,468	16.2	114
業務費	79,073,003	7.3	100	77,893,947	7.1	99
総係費	65,074,932	6.0	100	76,982,151	7.1	118
減価償却費	261,861,077	24.1	100	254,333,897	23.4	97
資産減耗費	2,652,212	0.2	100	7,437,514	0.7	280
営業受託費用	8,501,260	0.8	100	4,809,811	0.4	57
営業外費用	49,040,871	4.5	100	45,110,670	4.2	92
支払利息及び企業債取扱諸費	48,778,927	4.5	100	44,660,185	4.2	92
雑支出	261,944	0.0	100	450,485	0.0	172
特別損失	1,010,886	0.1	100	255,364	0.0	25
当年度純損益	143,429,659			94,888,261		

太子水道事業

(円)

科目	平成29年度			平成30年度		
	金額	構成比	趨勢比	金額	構成比	趨勢比
収 益	250,107,588	100.0	100	271,313,254	100.0	108
営業収益	233,430,330	93.3	100	232,415,705	85.7	100
給水収益	225,835,451	90.3	100	224,395,696	82.7	99
営業受託収益	348,000	0.1	100	456,000	0.2	131
その他営業収益	7,246,879	2.9	100	7,564,009	2.8	104
営業外収益	16,677,258	6.7	100	25,063,607	9.2	150
受取利息	418,849	0.2	100	133,572	0.0	32
長期前受金戻入	10,901,948	4.4	100	20,764,203	7.7	190
雑収益	5,356,461	2.1	100	4,165,832	1.5	78
特別利益	—	—	—	13,833,942	5.1	—
費 用	237,258,608	100.0	100	232,134,490	100.0	98
営業費用	229,752,120	96.8	100	223,219,444	96.2	97
原水及び浄水費	86,210,186	36.3	100	78,869,551	34.0	91
配水及び給水費	28,521,835	12.0	100	29,548,582	12.7	104
総係費	26,420,622	11.1	100	26,447,639	11.4	100
減価償却費	83,578,802	35.2	100	87,807,263	37.8	105
資産減耗費	4,670,515	2.0	100	116,029	0.0	2
営業受託費用	294,330	0.1	100	373,850	0.2	127
その他営業費用	55,830	0.0	100	56,530	0.0	101
営業外費用	6,591,541	2.8	100	8,805,056	3.8	134
支払利息及び企業債取扱諸費	6,503,313	2.8	100	5,846,222	2.5	90
雑支出	88,228	0.0	100	2,958,834	1.3	3,354
特別損失	914,947	0.4	100	109,990	0.0	12
当年度純損益	12,848,980			39,178,764		

千早赤阪水道事業

(円)

年度 科目	平成29年度			平成30年度		
	金額	構成比	趨勢比	金額	構成比	趨勢比
収 益	174,481,859	100.0	100	165,536,738	100.0	95
営業収益	118,320,668	67.8	100	114,084,189	68.9	96
給水収益	112,040,655	64.2	100	107,875,989	65.2	96
その他営業収益	6,280,013	3.6	100	6,208,200	3.8	99
営業外収益	43,459,911	24.9	100	51,450,378	31.1	118
受取利息	29	0.0	100	0	0.0	0
他団体補助金等	23,987,341	13.8	100	31,950,513	19.3	133
長期前受金戻入	18,726,683	10.7	100	18,957,158	11.5	101
給水申込負担金	—	—	—	230,000	0.2	—
雑収益	745,858	0.4	100	312,707	0.2	42
特別利益	12,701,280	7.3	100	2,171	0.0	0
費 用	164,125,685	100.0	100	155,140,989	100.0	95
営業費用	141,442,706	86.2	100	142,521,040	91.9	101
原水及び浄水費	21,927,348	13.4	100	19,677,903	12.7	90
配水及び給水費	23,345,441	14.2	100	20,945,757	13.5	90
総係費	39,827,975	24.3	100	45,271,400	29.2	114
減価償却費	56,341,927	34.3	100	56,245,335	36.3	100
資産減耗費	15	0.0	100	380,645	0.2	2,537,633
営業外費用	18,416,087	11.2	100	8,529,949	5.5	46
支払利息及び企業債取扱諸費	9,386,193	5.7	100	8,448,652	5.4	90
雑支出	9,029,894	5.5	100	81,297	0.1	1
特別損失	4,266,892	2.6	100	4,090,000	2.6	96
当年度純損益	10,356,174			10,395,749		

② 貸借対照表

四條畷水道事業

(円)

科目	平成29年度			平成30年度		
	金額	構成比	趨勢比	金額	構成比	趨勢比
固定資産	6,313,612,275	86.3	100	6,322,197,911	86.2	100
有形固定資産	6,115,972,737	83.6	100	6,135,776,264	83.7	100
土地	1,046,027,301	14.3	100	1,046,027,301	14.3	100
建物	431,190,524	5.9	100	410,061,699	5.6	95
構築物	4,301,052,187	58.8	100	4,279,001,410	58.4	99
機械及び装置	267,894,659	3.7	100	258,953,485	3.5	97
車両運搬具	2,578,623	0.0	100	2,244,617	0.0	87
工具器具及び備品	31,384,721	0.4	100	24,271,544	0.3	77
建設仮勘定	35,844,722	0.5	100	115,216,208	1.6	321
無形固定資産	66,359,538	0.9	100	62,221,647	0.8	94
施設利用権	66,359,538	0.9	100	62,221,647	0.8	94
投資その他の資産	131,280,000	1.8	100	124,200,000	1.7	95
長期貸付金	131,280,000	1.8	100	124,200,000	1.7	95
流動資産	1,003,178,663	13.7	100	1,008,263,849	13.8	101
現金・預金	817,808,508	11.2	100	810,525,548	11.1	99
未収金	169,823,127	2.3	100	182,443,106	2.5	107
貯蔵品	15,375,078	0.2	100	15,295,195	0.2	99
その他流動資産	171,950	0.0	100	—	—	—
資産合計	7,316,790,938	100.0	100	7,330,461,760	100.0	100

(円)

科目	平成29年度			平成30年度		
	金額	構成比	趨勢比	金額	構成比	趨勢比
固定負債	2,401,340,913	32.8	100	2,375,838,366	32.4	99
企業債	2,140,316,935	29.2	100	2,123,912,270	29.0	99
引当金	261,023,978	3.6	100	251,926,096	3.4	97
流動負債	439,699,491	6.0	100	400,695,552	5.5	91
一年内償還予定企業債	174,437,218	2.4	100	169,404,665	2.3	97
未払金	219,505,149	3.0	100	210,425,329	2.9	96
前受金	82,400	0.0	100	2,000	0.0	2
未払消費税及び地方消費税	29,290,500	0.4	100	1,760,800	0.0	6
引当金	16,048,000	0.2	100	17,991,000	0.3	112
その他流動負債	336,224	0.0	100	1,111,758	0.0	331
繰延収益	1,873,008,061	25.6	100	1,856,297,108	25.3	99
長期前受金	1,863,427,255	25.5	100	1,824,893,193	24.9	98
建設仮勘定長期前受金	9,580,806	0.1	100	31,403,915	0.4	328
負債合計	4,714,048,465	64.4	100	4,632,831,026	63.2	98
資本金	1,101,221,647	15.1	100	1,165,369,191	15.9	106
自己資本金	1,101,221,647	15.1	100	1,165,369,191	15.9	106
剰余金	1,501,520,826	20.5	100	1,532,261,543	20.9	102
資本剰余金	967,120,689	13.2	100	967,120,689	13.2	100
国庫補助金	287,182	0.0	100	287,182	0.0	100
工事負担金	913,980,212	12.5	100	913,980,212	12.5	100
他団体補助金	11,124,034	0.1	100	11,124,034	0.1	100
受贈財産評価額	15,697,260	0.2	100	15,697,260	0.2	100
その他資本剰余金	26,032,001	0.4	100	26,032,001	0.4	100
利益剰余金(△欠損金)	534,400,137	7.3	100	565,140,854	7.7	106
減債積立金	—	—	—	162,562,782	2.2	—
建設改良積立金	73,852,456	1.0	100	104,166,139	1.4	141
当年度未処分利益剰余金(△当年度未処理欠損金)	460,547,681	6.3	100	298,411,933	4.1	65
資本合計	2,602,742,473	35.6	100	2,697,630,734	36.8	104
負債・資本合計	7,316,790,938	100.0	100	7,330,461,760	100.0	100

太子水道事業

(円)

科目	平成29年度			平成30年度		
	金額	構成比	趨勢比	金額	構成比	趨勢比
固定資産	2,248,840,407	70.8	100	2,229,835,669	71.3	99
有形固定資産	2,248,813,247	70.8	100	2,229,808,509	71.3	99
土地	279,140,819	8.8	100	279,140,819	8.9	100
建物	23,402,827	0.7	100	21,881,793	0.7	94
構築物	1,744,125,122	54.9	100	1,672,441,532	53.5	96
機械及び装置	194,693,762	6.1	100	255,454,469	8.2	131
車両運搬具	269,109	0.0	100	269,109	0.0	100
工具器具及び備品	783,791	0.1	100	620,787	0.0	79
建設仮勘定	6,397,817	0.2	100	0	0.0	0
投資その他の資産	27,160	0.0	100	27,160	0.0	100
出資金	27,160	0.0	100	27,160	0.0	100
流動資産	926,371,384	29.2	100	897,322,038	28.7	97
現金・預金	859,067,632	27.1	100	832,569,041	26.6	97
未収金	66,627,117	2.1	100	64,226,927	2.1	96
貯蔵品	676,635	0.0	100	526,070	0.0	78
資産合計	3,175,211,791	100.0	100	3,127,157,707	100.0	98

(円)

科目	平成29年度			平成30年度		
	金額	構成比	趨勢比	金額	構成比	趨勢比
固定負債	235,723,299	7.4	100	208,944,402	6.7	89
企業債	225,197,494	7.1	100	199,200,721	6.4	88
引当金	10,525,805	0.3	100	9,743,681	0.3	93
流動負債	136,507,674	4.3	100	87,699,598	2.8	64
一年内償還予定企業債	25,319,012	0.8	100	25,996,773	0.8	103
未払金	103,367,935	3.3	100	53,936,401	1.7	52
引当金	5,035,000	0.1	100	4,846,000	0.2	96
その他流動負債	2,785,727	0.1	100	2,920,424	0.1	105
繰延収益	586,820,905	18.5	100	575,175,030	18.4	98
長期前受金	586,820,905	18.5	100	575,175,030	18.4	98
負債合計	959,051,878	30.2	100	871,819,030	27.9	91
資本金	762,260,132	24.0	100	873,781,647	27.9	115
自己資本金	762,260,132	24.0	100	873,781,647	27.9	115
剰余金	1,453,899,781	45.8	100	1,381,557,030	44.2	95
資本剰余金	895,886,753	28.2	100	895,886,753	28.6	100
工事負担金	274,481,974	8.6	100	274,481,974	8.8	100
受贈財産評価額	15,062,301	0.5	100	15,062,301	0.5	100
その他資本剰余金	606,342,478	19.1	100	606,342,478	19.4	100
利益剰余金(△欠損金)	558,013,028	17.6	100	485,670,277	15.5	87
減債積立金	16,338,079	0.5	100	25,680,988	0.8	157
建設改良積立金	198,140,406	6.3	100	146,085,209	4.7	74
当年度未処分利益剰余金 (△当年度未処理欠損金)	343,534,543	10.8	100	313,904,080	10.0	91
資本合計	2,216,159,913	69.8	100	2,255,338,677	72.1	102
負債・資本合計	3,175,211,791	100.0	100	3,127,157,707	100.0	98

千早赤阪水道事業

(円)

科目	平成29年度			平成30年度		
	金額	構成比	趨勢比	金額	構成比	趨勢比
固定資産	1,596,220,935	91.0	100	1,716,561,263	89.5	108
有形固定資産	1,596,220,935	91.0	100	1,716,561,263	89.5	108
土地	103,350,532	5.9	100	103,350,532	5.4	100
建物	19,282,189	1.1	100	18,002,718	0.9	93
構築物	1,293,700,067	73.7	100	1,318,493,568	68.8	102
機械及び装置	66,325,905	3.8	100	106,890,481	5.6	161
車両運搬具	107,587	0.0	100	107,587	0.0	100
工具器具及び備品	10,543,985	0.6	100	7,842,050	0.4	74
建設仮勘定	102,910,670	5.9	100	161,874,327	8.4	157
流動資産	158,277,788	9.0	100	201,091,529	10.5	127
現金・預金	100,277,808	5.7	100	104,294,315	5.4	104
未収金	57,787,980	3.3	100	90,025,857	4.7	156
その他流動資産	212,000	0.0	100	6,771,357	0.4	3194
資産合計	1,754,498,723	100.0	100	1,917,652,792	100.0	109

(円)

科目	平成29年度			平成30年度		
	金額	構成比	趨勢比	金額	構成比	趨勢比
固定負債	573,153,942	32.7	100	590,606,229	30.8	103
企業債	553,704,681	31.6	100	571,626,242	29.8	103
引当金	19,449,261	1.1	100	18,979,987	1.0	98
流動負債	119,603,260	6.8	100	146,651,230	7.6	123
一年内償還予定企業債	27,078,439	1.5	100	27,078,439	1.4	100
未払金	84,109,225	4.8	100	113,717,571	5.9	135
前受金	—	—	—	459,450	0.0	—
未払消費税及び地方消費税	—	—	—	1,323,290	0.1	—
引当金	3,140,000	0.2	100	3,738,000	0.2	119
その他流動負債	5,275,596	0.3	100	334,480	0.0	6
繰延収益	434,650,054	24.8	100	484,651,797	25.3	112
長期前受金	434,650,054	24.8	100	484,651,797	25.3	112
負債合計	1,127,407,256	64.3	100	1,221,909,256	63.7	108
資本金	295,999,262	16.9	100	354,520,299	18.5	120
自己資本金	295,999,262	16.9	100	354,520,299	18.5	120
剰余金	331,092,205	18.8	100	341,223,237	17.8	103
資本剰余金	304,867,603	17.3	100	304,867,603	15.9	100
国庫補助金	114,988,623	6.5	100	114,988,623	6.0	100
工事負担金	66,359,721	3.8	100	66,359,721	3.5	100
他団体補助金	9,524	0.0	100	9,524	0.0	100
受贈財産評価額	123,488,692	7.0	100	123,488,692	6.4	100
その他資本剰余金	21,043	0.0	100	21,043	0.0	100
利益剰余金(△欠損金)	26,224,602	1.5	100	36,355,634	1.9	139
当年度未処分利益剰余金 (△当年度未処理欠損金)	26,224,602	1.5	100	36,355,634	1.9	139
資本合計	627,091,467	35.7	100	695,743,536	36.3	111
負債・資本合計	1,754,498,723	100.0	100	1,917,652,792	100.0	109

③ 給水原価内訳

四條畷水道事業

(円)

科目	平成29年度		平成30年度	
	金額	原価	金額	原価
人件費	139,163,270	24.38	149,396,805	26.59
動力費	36,840,983	6.45	35,887,415	6.39
修繕費	18,630,911	3.26	41,826,546	7.45
薬品費	552,750	0.10	550,000	0.10
支払利息	48,778,927	8.54	44,660,185	7.95
減価償却費	162,770,538	28.51	154,864,613	27.57
受水費	445,112,191	77.97	419,920,401	74.74
委託料	66,001,755	11.56	69,564,830	12.38
その他	60,347,153	10.58	62,558,777	11.13
合計(給水原価)	978,198,478	171.35	979,229,572	174.30

太子水道事業

(円)

科目	平成29年度		平成30年度	
	金額	原価	金額	原価
人件費	29,082,134	20.91	28,684,536	20.10
動力費	20,025,780	14.40	20,498,762	14.36
修繕費	11,294,000	8.12	9,687,404	6.79
薬品費	1,222,265	0.88	1,278,560	0.90
支払利息	6,503,313	4.68	5,846,222	4.10
減価償却費	83,578,802	60.10	87,923,292	61.61
受水費	34,241,250	24.62	28,763,280	20.16
委託料	26,024,844	18.71	30,209,963	21.17
その他	25,286,220	18.18	19,242,471	13.48
合計(給水原価)	237,258,608	170.60	232,134,490	162.67

給水原価 =

経常費用 - (受託工事費 + 材料及び不用品売却原価 + 附帯事業費 + 長期前受金戻入)

年間有収水量

千早赤阪水道事業

(円)

科目	平成29年度		平成30年度	
	金額	原価	金額	原価
人件費	31,977,035	55.06	34,788,249	63.40
動力費	4,309,231	7.42	4,146,157	7.56
修繕費	3,166,777	5.45	2,385,561	4.35
薬品費	870,150	1.50	861,340	1.57
支払利息	9,386,193	16.16	8,448,652	15.40
減価償却費	37,615,244	64.77	56,625,980	103.20
受水費	18,526,904	31.90	15,376,849	28.02
委託料	15,675,341	26.99	16,507,739	30.08
その他	19,605,235	33.76	11,910,462	21.71
合計(給水原価)	141,132,110	243.03	151,050,989	236.59